



Skarnes menighetshus
v/ Berit Brinch
Sandervegen
2100 SKARNES

Deres ref.:

Vår ref.:
04/00984-4/611 /SEN-RAD-tli

Sted/Dato:
Skarnes, 21.06.04

Salg av eiendommen Skarnes menighetshus gnr.41 bnr.6

Sør-Odal kommunestyre vedtok i møte den 15.06.04 utvalgssak 039/04 at eiendommen gnr.41 bnr.6 skulle overdras til Skarnes Menighetshus Venner (se vedlagte møteprotokoll). Som det også framgår av vedtaket skal kommunen beholde et areal til parkering/trafikkformål slik som vist i reguleringsplanen for Del av Skarnes, datert 28.06.1990.

Sør-Odal kommune har den 18.06.04 rekvirert kartforretning over det arealet som skal grensejusteres (se vedlagte kart).

Det vil i løpet av sommeren bli avholdt kartforretning der Skarnes Menighetshus Venner vil bli innkalt.

Videre vil kommunen snarest sørge for at hjemmelen til eiendommen blir overført til dere. I den forbindelse ønsker kommunen å få oppgitt ny eiers rette navn og organisasjonsnummer.

Er det spørsmål hører vi fra dere.

Med hilsen

Trond Linnæs
avd.ing

Kopi til: rådmannen, her



VINGER OG ODAL TINGRETT

BESØKSADRESSE: GLOMMENGT. 25

POSTADRESSE: POSTBOKS 104, 2201 KONGSVINGER

REKOMMANDERT
Sør-Odal kommune
v/ Rådmannen
2100 Skarnes

SØR-ODAL KOMMUNE	
Saksnr. 04/984	Drift 3
Løpnr. S172/04	Saksbehandler RYR
14 JUNI 2004	
Ans. Fødselsnr. 611	
Ans. Adresse	
Krass	Strad

Deres referanse

Vår referanse

Dato

8. juni 2004

GNR 41 BNR 6 I SØR-ODAL KOMMUNE.

Jeg har i dag blitt kontaktet av Berit Brinck på vegne av Menighetshuset venner, vedrørende hjemmelen til ovennevnte eiendom.

Sør-Odal kommune er i dag oppført som hjemmelshaver i grunnboka. Tinglysningslovens § 18 sier at registerføreren skal rettet uriktige innføringer i grunnboka når han blir oppmerksom på dette.

På denne eiendommen foreligger lite dokumentasjon av hjemmelsforholdet. Imidlertid fremgår Den Evangeliske Lutherske Mission som hjemmelshaver på den sparsomme dokumentasjonen jeg har blitt forelagt.

Hvis Sør-Odal kommune innehar dokumentasjon som viser at Sør-Odal kommune er hjemmelshaver til eiendommen, bes dette oversendt tingretten. Videre ønsker jeg en uttalelse fra Sør-Odal kommune om Deres syn på at hjemmelen overføres til Den Evangeliske Lutherske Mission, eller til Den Evangeliske Lutherske Mission sin direkte etterfølger.

Uttalelse bes avgitt til tingretten innen 8. juli 2004.

Renè Kørre
konsulent

Kopi: Berit Brinck, 2100 Skarnes



Skarnes Menighetshus Venner
v/Berit Brinch
2100 SKARNES

Deres ref.:

Vår ref.:
04/00984-5/611 /SEN-RAD-EJO

Sted/Dato:
Skarnes, 23.06.2004

Eiendommen gnr. 41 bnr. 6 - Skarnes menighetshus - hjemmel

Jeg viser til telefonsamtale i dag med forespørsel om dokumentasjon på kommunenes hjemmel til eiendommen gnr. 41 bnr. 6.

Som det framgår av saksframstillingen i kst.sak 039/04 av 15.06.2004, kan vi ikke se det foreligger noe skjøte som bekrefter kommunens eierforhold til ovennevnte tomt. Kommunen har lagt til grunn Norges offisielle eiendomsregister, GAB, hvor det framgår at Sør-Odal kommune har hjemmel til tomta gnr. 41 bnr. 6.

For øvrig kan jeg opplyse at kommunen vil bidra til at eierforholdet blir endret på rimeligst mulig måte for Skarnes menighetshus venner ved at kommunen betaler tinglysingsomkostningene.

Med hilsen

Eivind Johansen
Rådmann

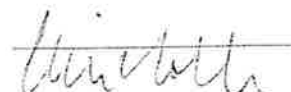
Svein Holter
Rådgiver

Kopi til: Teknisk leder

Kommunenr *=> 0419
Kommunenavn*=> _____Gnr => 41
Fnr => _____Bnr => 6
Snr => _____

Boliginformasjon

Bolignr: 01

Bygningsreferanse

Referanse: 0419000

Bygningsinformasjon

Garasje, uthus anneks til bolig

Bygningsnr: 153284334, løpenr: 0

Status: TATT I BRUK

Påbygg/tilbygg: IKKE PÅBYGG/TILBYGG

Næringsgruppe: ANNET - IKKE NÆRING

Adresse

Komm Gatenavn-kod Gatenavn

0419 1040 STRANDVEGEN

0419 1040 STRANDVEGEN

Husnr Bokst Undernr

9

11

Forts.

PF1 Hjelp PF3 Tilbake PF4 Oppslag(*)

PF5 Hovedmeny PF7 Bla

PF12 Avslutt

Side 2/2



Sør-Odal kommune
v/ ordfører Henning Myrvang
Berggården
2101 SKARNES

Deres ref.:

Vår ref.:
04/00984-7/611 /SEN-RAD-EJO

Sted/Dato:
Skarnes, 20.09.04

Vedr. salgsverdi på Menighetshuset på Skarnes

Jeg viser til møtet i Berggården den 15.09.04 i forbindelse med Menighetshuset på Skarnes.

Når det gjelder den salgsverdien som skal stå på skjøtet godtar Vinger og Odal Tingrett en verdi som settes til 3 – tre ganger - likningsverdien for eiendommen eller at det foreligger en ny verditakst.

Etter de undersøkelser som er gjort til likningskontoret blir det opplyst at det ikke finnes likningstakst på eiendommen.

Før eiendomsoverdragelse finner sted må eiendommen takseres, da det ikke finnes tilsvarende eiendomsobjekt som er sammenlignbare på Skarnes.

Dette til orientering .

Med hilsen .

Trond Linnæs
avd.ing

Kopi til: Rådmannen, her
Skarnes menighetshus v/ Berit Brinck, Sandervegen, 2100 Skarnes

Situasjonskart

Menighetshuset

Målestokk 1:500

Dato: 25/6/2004

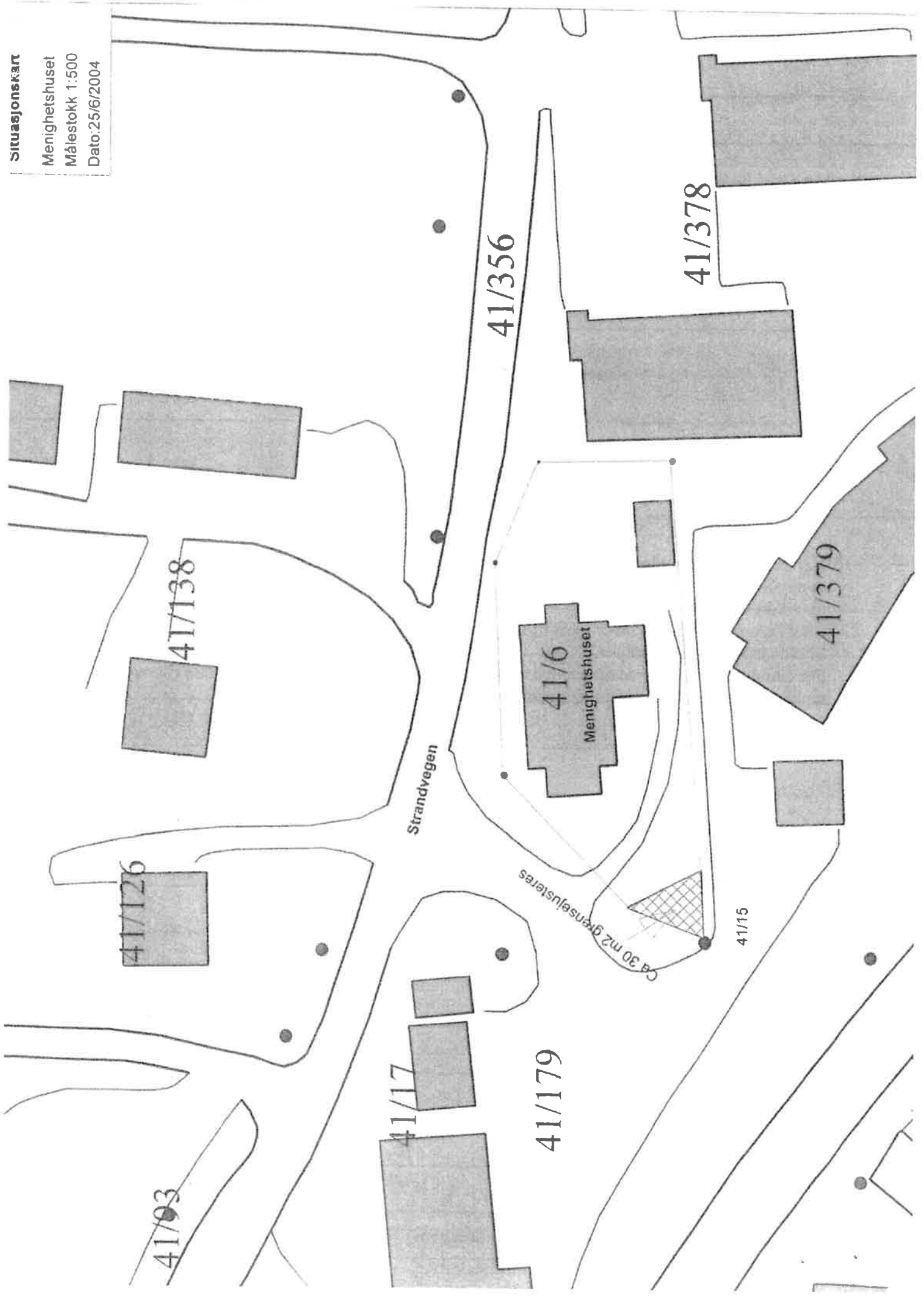

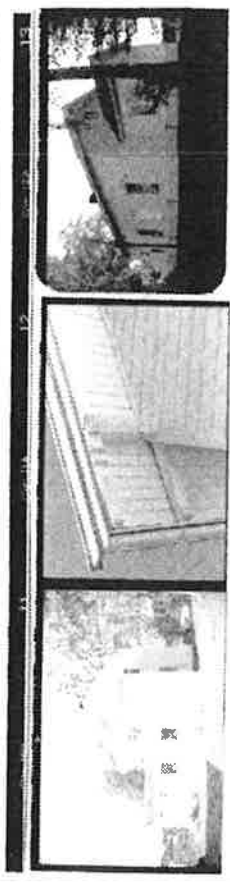

Plass for planskisse (1 ruleside = 1 meter) 1400

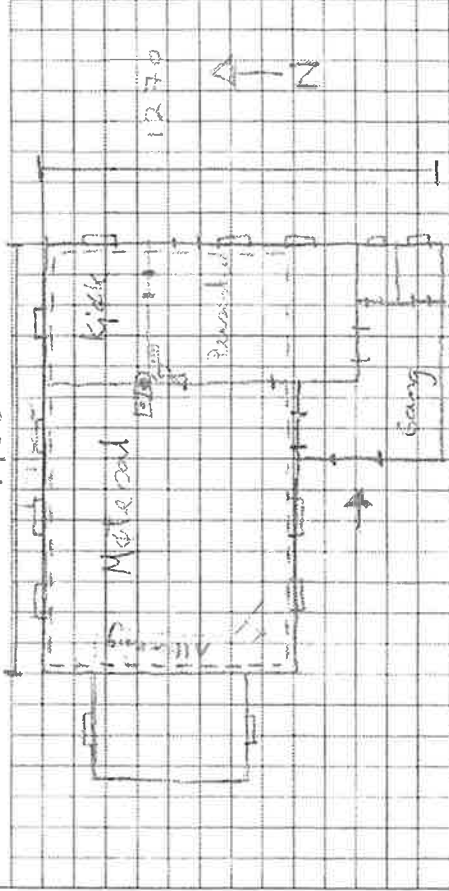

EKT	Menighetshuset, Skarnes		Kommunennummer	0419	Registreringskretsnummer	007	Hus løpenummer	060
n, postadresse)	Menighetshusets venner v/Randi Larsen, Skarnes		Filmnr.	9	Bildnr.	10	h.	16
IKER			Filmnr.		Bildnr.		l.	
n, postadresse)			Karttype	1	Kartblad	CW053-5-3		
OBJEKTNUMMER	v		Kommunenavn	Sør-Odal		Topografisk betegnelse navn / nr.	102	
FOTONUMMER	v		G.nr.	41	Feste-	Underfeste-	G.nr.	B.nr.
KARTBLADNR.	v		Bildnr.	6	Feste-	Underfeste-	Feste-	Underfeste-
KOMMUNE	v		Merknad					
TOPOGR BETEGN.	v		Merknad					
MATRIKSEL	v		Merknad					
DIKLEKTIFORM	v		Merknad					
NAV	v		Merknad					
VEI / GATEADR.	v		Merknad					
LOKAL BETEGN. PA HUSET	v		Merknad					
OPPR. FUNKSJON (FORMAL)	v		Merknad					
NAV. FUNKSJON (FORMAL)	v		Merknad					
OPPR. SOCIAL SAMMENHENG	v		Merknad					
FORHOLDET TIL ANDRE HUS	v		Merknad					
FYSISK MILJØ. SAMMENHENG	v		Merknad					

Menighetshusets venner
Evangelisk lutherske Misjonskirkesenhet

50	REFERANSE
----	-----------

37	?										JA	NEI	<input checked="" type="radio"/>
38	0	ELDRE FOTOGRAFIER / TEGNINGER?									JA	NEI	<input type="radio"/>
39	0	FORSIKRINGSSELSKAP											
40	0	INNSKRIFTER, DEKOR M.M.											
41	V	BYGGHERRE	5. 43										
42	V	BYGMESTER / ARKITEKT	Hans Andersen (i tlg. bygdeboka)										
43	V	ANDRE OPPLYSNINGER	- Tomta ble gitt av Bernt Skarnes fra Skarnes gård (41/1) - inngslet til kirke i 1963 KILDE: søster til Frida Bjerkås KILDE: Randi Larsen - Byggebeløpet, 2000: ble betalt av Urmaker Chr. Hernies og Toslin Eriksen Njust. KILDE: BYGDEBOKA										

	17	18	19	20	21	22	23	24	25	28	29	30	31	32	33	34	35
UNDRBYGNINGEN	<input checked="" type="checkbox"/>	<input type="checkbox"/>	<input type="checkbox"/>	<input type="checkbox"/>	<input type="checkbox"/>	<input type="checkbox"/>	<input type="checkbox"/>	<input type="checkbox"/>	<input type="checkbox"/>	<input type="checkbox"/>	<input type="checkbox"/>	<input type="checkbox"/>	<input type="checkbox"/>	<input type="checkbox"/>	<input type="checkbox"/>	<input type="checkbox"/>	<input type="checkbox"/>
UTNYTT. KJELLER / UNDERET.	<input checked="" type="checkbox"/>	1. Opplyft <input checked="" type="checkbox"/>	2. Gangtrøye <input type="checkbox"/>	3. Kryperom <input type="checkbox"/>	4. Åpen <input type="checkbox"/>	Merknad											
KONSTRUKSJON AV YTTERVEGG	<input type="checkbox"/>	1. Tre <input checked="" type="checkbox"/>	2. Mur <input type="checkbox"/>	3. Støpt <input type="checkbox"/>	6. Annet <input type="checkbox"/>	Merknad											
FASADEKLEDNING	V	1. Ingen <input type="checkbox"/>	2. Jord, torv <input type="checkbox"/>	3. Tre <input checked="" type="checkbox"/>	4. Støh <input type="checkbox"/>	Merknad											
TAKFORM	V	1. Saltak <input type="checkbox"/>	2. Valm m.m. <input type="checkbox"/>	3. Pult, flatt <input type="checkbox"/>	4. Hvelv, kup. <input type="checkbox"/>	9. Annet <input type="checkbox"/>	Merknad										
TAKTEKKINGS- MATERIALE	V	1. Nøvær, torv <input type="checkbox"/>	2. Tre <input type="checkbox"/>	3. Naturstein <input type="checkbox"/>	4. Tegstein <input type="checkbox"/>	Merknad											
ETASJETALL	V	1. et <input type="checkbox"/>	2. et <input type="checkbox"/>	3. et <input type="checkbox"/>	4. et <input type="checkbox"/>	5. et <input type="checkbox"/>	Merknad										
HOVEDMÅL / TALL PÅ SKORSTEINER	V	Lengde <input type="checkbox"/>	Breidde <input type="checkbox"/>	Skorsteiner <input type="checkbox"/>		Merknad											
TIDFESTING / BYGGÅR	V	Tidskode 1 <input type="checkbox"/>	<input type="checkbox"/>	<input type="checkbox"/>	<input type="checkbox"/>	Merknad											
TILBYGGING / OMBYGGING	V	Tidskode 1 <input type="checkbox"/>	2 <input type="checkbox"/>	3 <input type="checkbox"/>	Merknad												
FLYTTING	X	Tidskode 1 <input type="checkbox"/>	2 <input type="checkbox"/>	3 <input type="checkbox"/>	Merknad												
REKET / BRENT / FALT I RUIN	X	Tidskode <input type="checkbox"/>	Merknad														
VEDLIKEHOLDS- SITUASJON	V	1. God stand <input type="checkbox"/>	2. Beg. forfall <input type="checkbox"/>	3. Langt kommet forfall <input type="checkbox"/>	4. Ruin <input type="checkbox"/>	Merknad											
VEDTAK OM VERN OG RETTINGS- GIVENDE PLANER	X	1. Regulert til bevaring pbl. § 25,6 <input type="checkbox"/> 2. Klausulering etter kommuneplan pbl. § 20-4.4 <input type="checkbox"/>															
EIERS / BRUKERS MENING OM HUSET	V	Betraktning på stedet <input type="checkbox"/> 2. Bevaring annet sted på samme eiendom <input type="checkbox"/> 3. Flytting / salg til annen eiendom <input type="checkbox"/> 4. Forfall / riving for godt <input type="checkbox"/>															
FREDNING / SIKRING	V	1. Ingen fredning / sikring <input checked="" type="checkbox"/>	2. Km1 \$ 4 <input type="checkbox"/>	3. Km1 \$ 5 <input type="checkbox"/>	4. Km1 \$ 6 <input type="checkbox"/>	5. Km1 \$ 15 <input type="checkbox"/>	6. Km1 \$ 21 <input type="checkbox"/>	7. Tinglyst vern- og vedlikeholdsavtale <input type="checkbox"/>									

DIVERSE OPPLYSNINGER

37

38

39

40

41

42

43

DENNE REGISTRERINGEN ER UTFØRT:

Sted: Skarnes 10/9-92 M. Holter Underskrift

REGISTRERINGEN ER REVIDERT / SUPPLERT / AJOURFØRT:

Sted: Juni 1993 Emy Hakelius Underskrift

SYMBOLER FOR KONTROLLFELTENE:

V - rubrikken utfylt, opplysningen sikker

? - " " " " usikker/mangler

X - " ikke " mangler

- " " " " rubrikken irrelevant

- fylles ut med kodesiffer

- fylles ut med kryss

Sendes tilbake til:

Sør-Odal kommune
Berggården
2100 Skarnes

Skjøte ¹

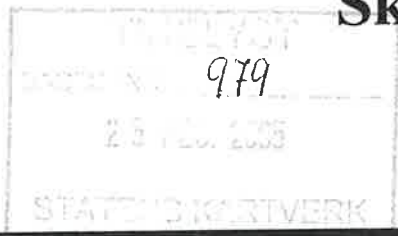

Opplysningene i feltene 1-6 registreres i grunnboken

1. Eiendommen(e) ²⁾						
Kommunenr.	Kommunenavn	Gnr.	Bnr.	Festent.	Seksjonsnr.	Ideell andel
0419	Sør-Odal	41	6			
1. Overdragelsen gjelder bygg på festet grunn.				<input checked="" type="checkbox"/> Nei	<input type="checkbox"/> Ja	
2. Overdragelsen omfatter transport av festeretter				<input checked="" type="checkbox"/> Nei	<input type="checkbox"/> Ja	
3. Godkjenning fra bortfesteren er ikke nødvendig i h.h.t. tomtefesteloven § 32, 1. ledd nr. 5 eller avtale					<input type="checkbox"/> Nei	<input type="checkbox"/> Ja
4. Bortfester har godkjent overdragelsen og underskrevet i felt for underskrifter og bekrefteelser (side 3 nedenfor)					<input type="checkbox"/> Nei	<input type="checkbox"/> Ja
Beskaffenhets:				<input checked="" type="checkbox"/> 1. Bebygd	<input type="checkbox"/> 2. Ubebygd	
Bruk av grunn:						
<input type="checkbox"/> B Bolig-eiendom	<input type="checkbox"/> F Fritids-eiendom	<input type="checkbox"/> V Forretning/kontor	<input type="checkbox"/> I Industri	<input type="checkbox"/> L Landbruk	<input type="checkbox"/> K Off. vei	<input checked="" type="checkbox"/> B Annet
Type bolig:						
<input type="checkbox"/> FB Frittliggende enebolig	<input type="checkbox"/> TB Tomannsbolig	<input type="checkbox"/> RK Rekkehus/kjede	<input type="checkbox"/> BL Blokk-leilighet	<input checked="" type="checkbox"/> AN Annet		

2. Kjøpesum					
Kroner	Utlyste til salg på det frie marked				
20.000,-	<input type="checkbox"/> Ja <input checked="" type="checkbox"/> Nei				
Omsetningstype:					
<input type="checkbox"/> 1 Fritt salg	<input checked="" type="checkbox"/> 2 Gave (helt eller delvis)	<input type="checkbox"/> 3 Ekspropriasjon	<input type="checkbox"/> 4 Tvangsauksjon	<input type="checkbox"/> 5 Skifteoppgjør	<input type="checkbox"/> 6 Annet

3. Salgsverdi/avgiftsgrunnlag ³⁾
Kroner
20.000,-

4. Overdras fra		
Fødselsnr./Organisasjonsnr. (11/9 siffer) ⁴⁾	Navn	Ideell andel
964947716	Sør-Odal kommune, 2100 Skarnes	1/1



Doknr: 979 Tinglyst: 25.02.2005 Emb. 013
STATENS KARTVERK FAST EIENDOM

5. Overdras til			
Fødselsnr./Organisasjonsnr. (11/9 siffer) ⁴⁾	Navn	Fast bosatt i Norge	Ideell andel
987460180	Menighetshuset på Skarnes	<input checked="" type="checkbox"/> Ja <input type="checkbox"/> Nei	1/1
	Strandvegen 9	<input type="checkbox"/> Ja <input type="checkbox"/> Nei	
	2100 Skarnes	<input type="checkbox"/> Ja <input type="checkbox"/> Nei	
		<input type="checkbox"/> Ja <input type="checkbox"/> Nei	

6. Særskilte avtaler ⁵⁾

Her påføres bare opplysninger som skal og kan tinglyses.

Eiendomsoverdragelsen gjennomføres i.h.t. kommunestyresak 39/04
i møte 15.juni 2004.

Avtaler som ikke skal tinglyses ⁵⁾**Eiendommens adresse ⁶⁾****7. Kjøperen(ers)/erhververen(ers) erklæring ved overdragelse av boligseksjon.**

Jeg/vi erklærer at mitt/vårt erverv av seksjonen ikke er i strid med bestemmelsen i § 10, 4. ledd i lov av 4. mars 1983 nr. 7 (eierseksjonsloven); Ingen kan erverve mer enn to seksjoner i sameiet. ⁷⁾

Sted, dato

Kjøperen(ers)/erhververen(ers) underskrift(er)

Gjentas med maskin eller blokkbokstaver

8. Erklæring om utsteders siviltilstand m.v. ⁸⁾

1. Er utstederen/utstederne gift eller registrert(e) partner(e)?

 Ja Nei Hvis ja, må også spørsmål 2 besvares.

2. Er utstederen/utstederne gift eller registrert(e) partner(e) med hverandre og underskriver begge som utsteder?

 Ja Nei Hvis nei, må også spørsmål 3 besvares.

3. Gjelder overdragelsen bolig som utsteder(ne) og dennes (deres) ektefelle(r) eller registrert(e) partner(e) bruker som felles bolig?

 Ja Nei Hvis ja, må ektefellen(e)/registrert(e) partner(e) samtykke i overdragelsen.
9. Underskrifter og bekreftelser

Sted, dato

Skarnes, 22. februar 2005

Utstederens underskrift(er)

SØR-ODAL KOMMUNE

Gjentas med maskin eller blokkbokstaver

SØR-ODAL KOMMUNE

Henning Myrvang, Ordfører

Jeg/vi bekrefter at utstede(r)ne har underskrevet eller vedkjent seg sin underskrift på dette dokument i
mitt/vårt nærvær. Jeg/vi er myndige og bosatt i Norge. ¹⁰⁾

1. vitneunderskrift

Gjentas med maskin eller blokkbokstaver

Lene Jeanette Østby

LENE JEANETTE ØSTBY

Adresse

Kjønbergvegen 2, 2133 Gardvik

2. vitneunderskrift

Gjentas med maskin eller blokkbokstaver

Siv Trude Slettbakken SIV TRUDE SLETTBAKKEN

Adresse

Blåveise 9, 2100 SKARNES

5

Som utsteders ektefelle/registrert partner samtykker jeg (vi) i overdragelsen

Sted, dato

Ektefelles/registrert partners underskrift

Gjentas med maskin eller blokkbokstaver

Jeg/vi bekrefter at ektefellen(e)/registrerte partner(e) er over 18 år, og har underskrevet eller vedkjent seg sin underskrift på dette dokument i mitt/vårt nærvær. Jeg/vi er myndig(e) og bosatt i Norge.¹⁰⁾

1. vitneunderskrift

Gjentas med maskin eller blokkbokstaver

Adresse

2. vitneunderskrift

Gjentas med maskin eller blokkbokstaver

Adresse

Som bortfester(e) godkjenner jeg (vi) overdragelsen.

Sted, dato

Bortfesteren(e)s underskrift(er)

Gjentas med maskin eller blokkbokstaver

Erklæring om hjemmelshavers siviltilstand m.v.⁸⁾

Rubrikkene vedrørende hjemmelshaver fylles ut bare dersom utstederen ikke er hjemmelshaver.⁹⁾

1. Er hjemmelshaver(ne) gift eller registrert(e) partner(e)?

Ja

Nei

Hvis ja, må også spørsmål 2 besvares.

2. Er hjemmelshaver(ne) gift eller registrert(e) partner(e) med hverandre og underskriver begge som hjemmelshaver?

Ja

Nei

Hvis nei, må også spørsmål 3 besvares.

3. Gjelder overdragelsen bolig som hjemmelshaver(ne) og dennes (deres) ektefelle(r) eller registrert(e) partner(e) bruker som felles bolig?

Ja

Nei

Hvis ja, må ektefellen(e)/registrert(e) partner(e) samtykke i overdragelsen.

Som hjemmelshaver(e) samtykker jeg (vi) i overdragelsen

Sted, dato

Hjemmelshaveren(e)s underskrift(er)⁹⁾

Gjentas med maskin eller blokkbokstaver

Fødselsnr. (11 siffer)
/Organisasjonsnr.
(9 siffer)

Jeg/vi bekrefter at hjemmelshaveren(e) er over 18 år, og har underskrevet eller vedkjent seg sin underskrift på dette dokument i mitt/vårt nærvær. Jeg/vi er myndig(e) og bosatt i Norge.¹⁰⁾

1. vitneunderskrift

Gjentas med maskin eller blokkbokstaver

Adresse

2. vitneunderskrift

Gjentas med maskin eller blokkbokstaver

Adresse

ted, dato

ektefelles/registrert partners underskrift

Gjentas med maskin eller blokkbokstaver

Jeg/vi bekrefter at ektefellen/registrerte partner er over 18 år, og har underskrevet eller vedkjent seg sin underskrift på dette dokument i mitt/vårt nærvær. Jeg/vi er myndig(e) og bosatt i Norge.¹⁰⁾

vitneunderskrift

Gjentas med maskin eller blokkbokstaver

adresse

vitneunderskrift

Gjentas med maskin eller blokkbokstaver

adresse

Noter:

- 1) For tinglysning skal det medfølge en gjenpart av dette skjøtet skrevet på tinglysningspapir. Tinglysningsgebyr og dokumentavgift må være betalt før dokumentet kan tinglyses.
- 2) Kommunenummeret vil kunne oppgis av tinglysningskontoret. Omfatter overskjøtingen flere eiendommer, oppgis identiteten i kolonner under hverandre. Eventuelt underfestenummer (ufnr) kan oppgis i felt for seksjonsnummer (snr). Gjelder overskjøtingen bare del av eiendommen, skal den ideelle andel (sameiebrøken) oppgis.
- 3) Dokumentavgiften er knyttet til eiendommens salgsverdi (markedsverdi). Dersom kjøpesummen tilsvarende salgsverdi, behøver dette feltet ikke fylles ut. Feltet fylles ut dersom kjøpesummen er lavere enn markedsverdien. Fylles også felt 2 ut, skal salgsverdi/avgiftsgrunnlag alltid være det høyeste, unntatt tilfeller etter dokumentavgiftvedtakets § 1, 2. ledd og § 3.
- 4) Det er Foretaksregisterets/Enhetsregisterets organisasjonsnr. som skal benyttes.
- 5) Feltet skal bare inneholde bestemmelser som er gjenstand for tinglysing, så som bestemmelser om pant, begrensninger i råderett m.v. Andre avtaler kan eventuelt føres i rubrikken for «Avtaler som ikke skal tinglyses».
- 6) Her føres om ønskes eiendommens adresse eller betegnelse.
- 7) Lov om eierseksjoner § 10, 4. ledd: «Ingen kan erverve mer enn to seksjoner i sameiet. Staten, kommuner og organisasjoner som eies eller kontrolleres av stat eller kommune og som har til formål å skaffe boliger, kan erverve flere seksjoner. Det samme gjelder arbeidsgiver som skal leie ut seksjonene til sine ansatte».
- 8) Separerte regnes som gift/registrerte partnere og boligen må vanligvis fortsatt regnes som felles. Samboere regnes som ugift.
- 9) Dersom utstederen ikke er hjemmelshaver, må hjemmelshaveren godkjenne overdragelsen ved særskilt påtegning med vitnebekreftelse, og om nødvendig med tilsvarende erklæring om siviltilstand og med eventuelt ektefellesamtykke.
- 10) Dersom utstederen ikke er offentlig myndighet, må utstederens underskrift bekreftes. Dette kan bl.a. gjøres av to vitner som er myndige og bosatt i Norge, eller av lensmann, lensmannsbetjent, advokat, autorisert advokatfullmektig og autorisert eiendomsmegler. Utstederen, erververen og erververens ektefelle, foreldre, barn eller søsken kan ikke bekrefte utstederens underskrift.